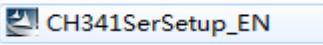

CARA INSTALASI & MENGGUNAKAN COREL DRAW

Cara instalasi & menggunakan COREL DRAW untuk WINDOWS XP, VISTA, WIN 7 :

1. Install aplikasi **COREL DRAW** pada komputer anda.
2. Install Driver Corel Draw

2.1 Buka *CD Driver*, klik file  yang berada di dalam folder [*USB Driver*], kemudian klik tombol [*NEXT*] untuk menyelesaikan proses instalasi.

2.2 Periksa *Device Manager*, apakah terdapat perangkat baru dengan nama **USB-SERIAL CH340**, dan catat nomor port yang diperoleh *device* tersebut.

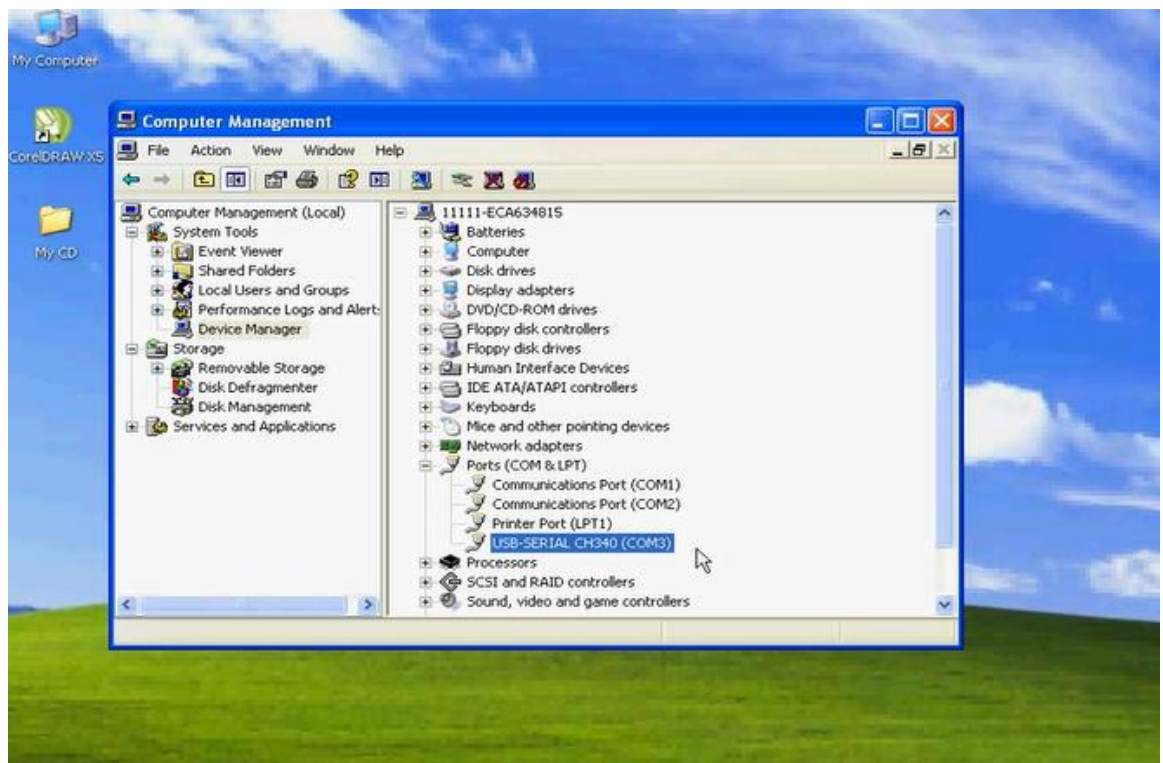

2.3 Klik tombol **[START]** untuk menambahkan printer baru, lalu berikutnya pilih “local printer installed to this computer“, kemudian pilih file **GOLDCUT JK Series** di dalam folder **CORELDRAW DRIVER**, kemudian klik **[NEXT]**.

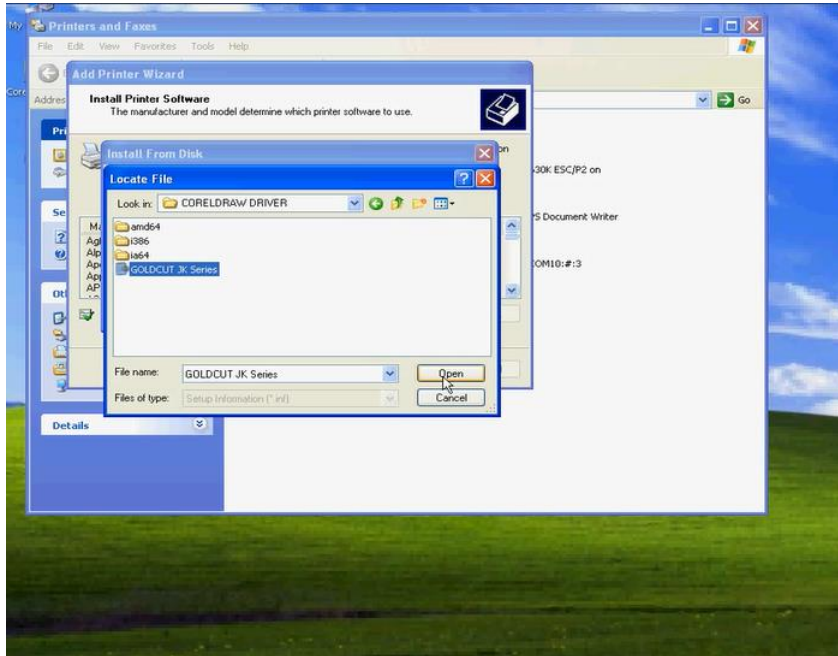

2.4 Buka *properties* dari printer **GOLDCUT JK Series**, dan sesuaikan *port* COM dengan yang tercatat pada *Device Manager*, klik **[Apply]** untuk menyelesaikan proses konfigurasi.

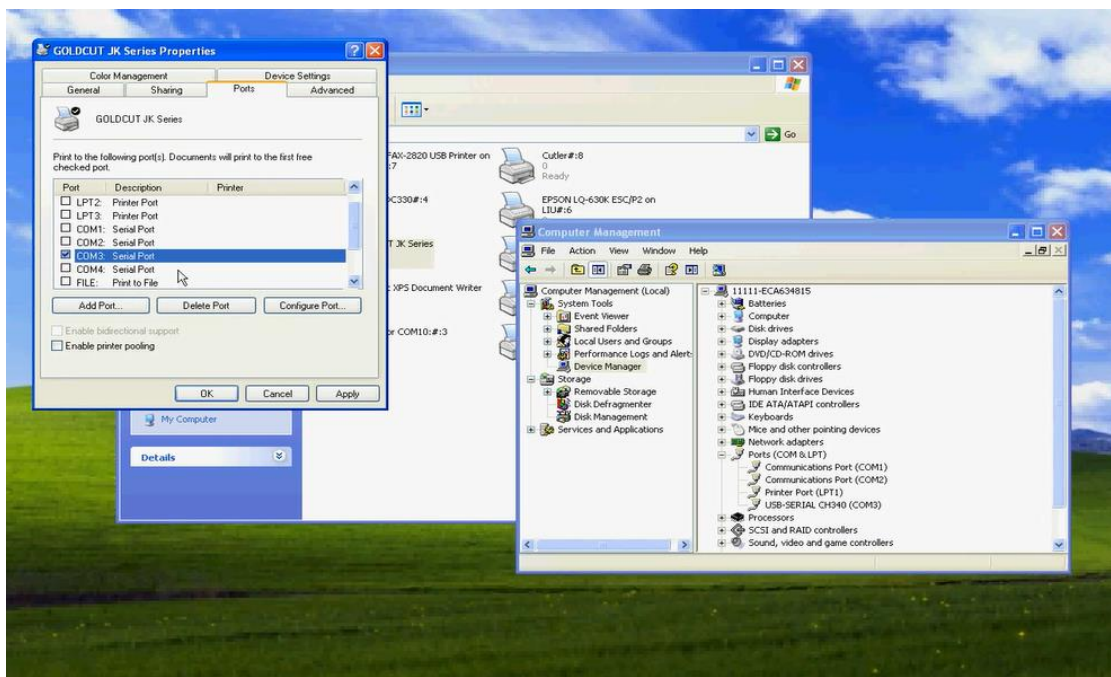

Catatan :

1. Sebelum mengeluarkan file, silahkan pilih gambar dan gunakan *contours tools* untuk merangkai gambar, kemudian gunakan tombol *[No Filling]* dari **Filling Tool**.
2. Buka print dan output window dan pilih **Layout Setting**, tempatkan gambar di sebelah kiri dan agak rendah. Kemudian print dan output.

Perhatian :

Sebelum mesin bekerja dengan normal, kita harus melakukan *reset* pada mesin *plotter* baik secara otomatis maupun manual, kemudian kita lakukan *test cutting*.

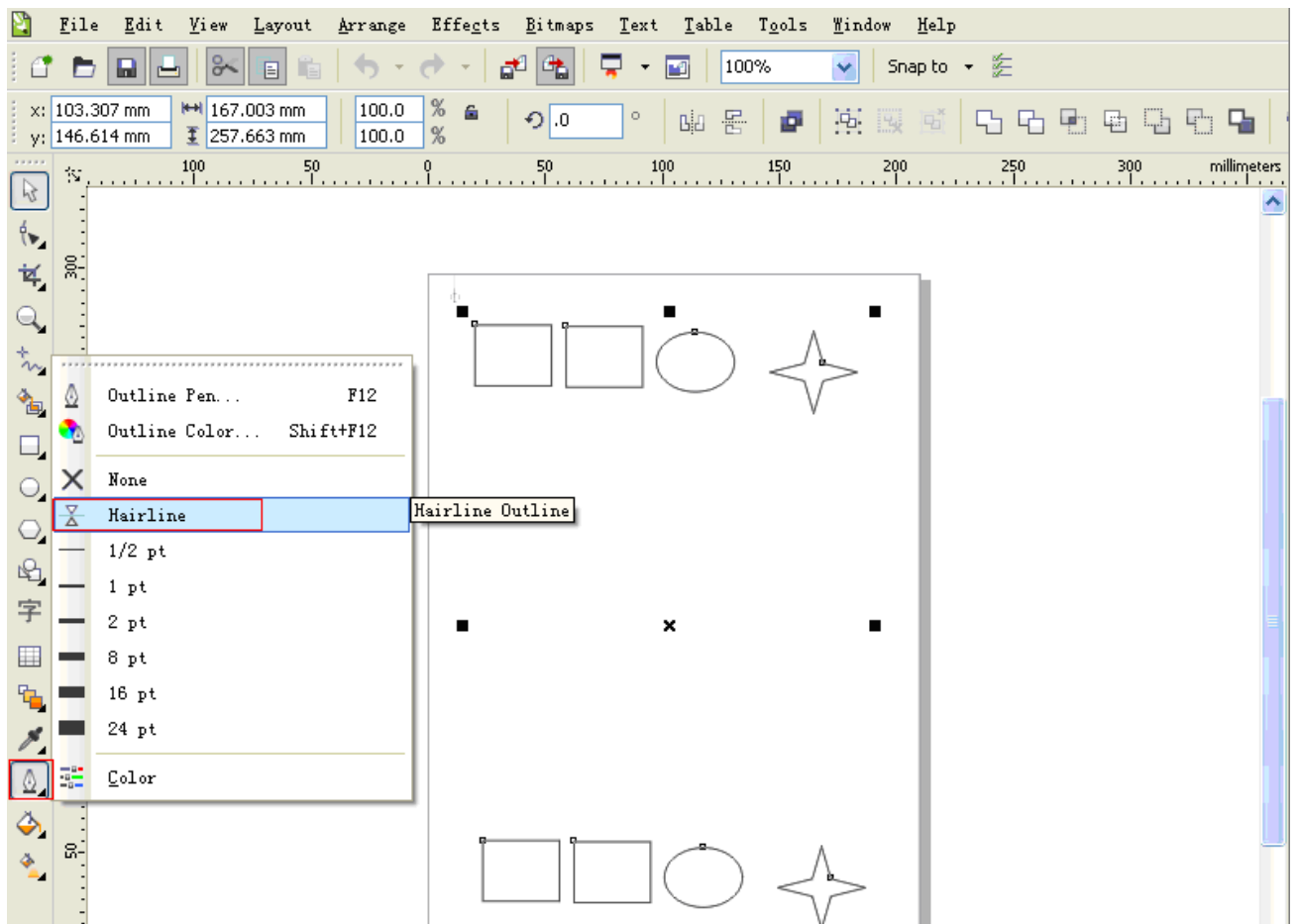

Kemudian "Fill", lalu pilih "None".

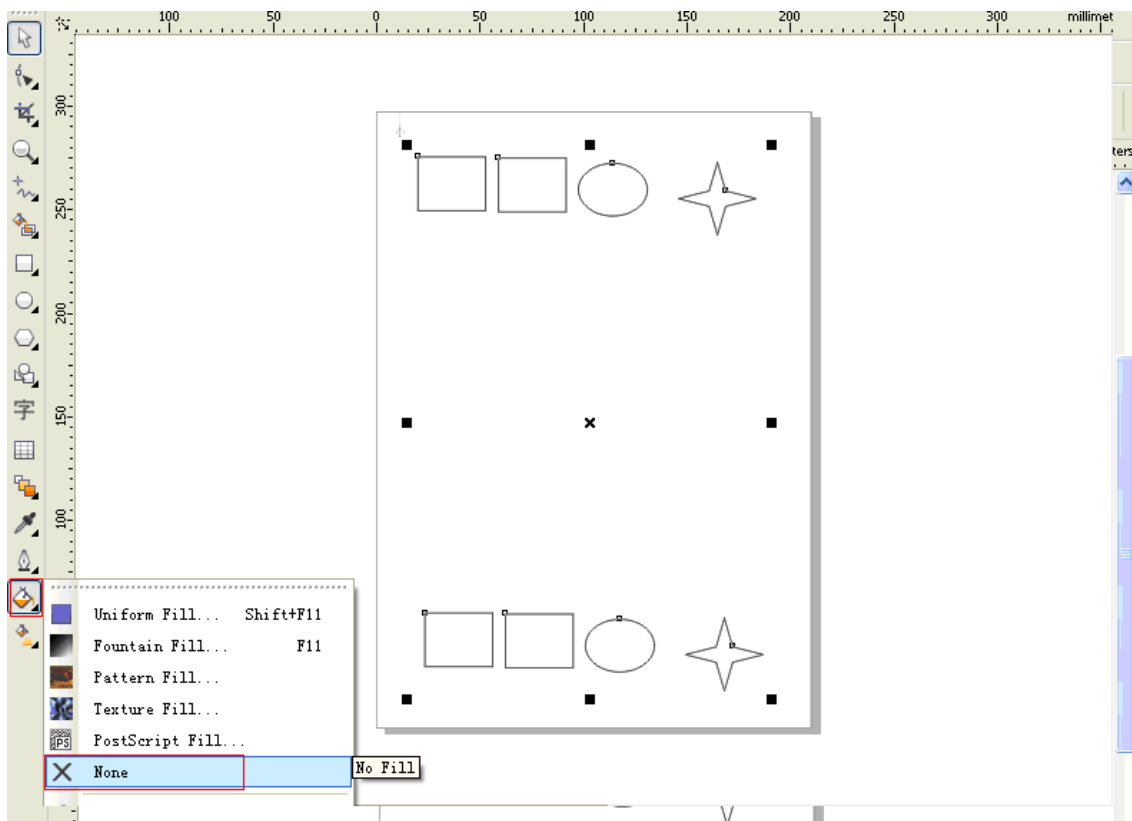

Klik [**Print**] dan pilih *GOLDCUT JK series* sebagai printer anda.

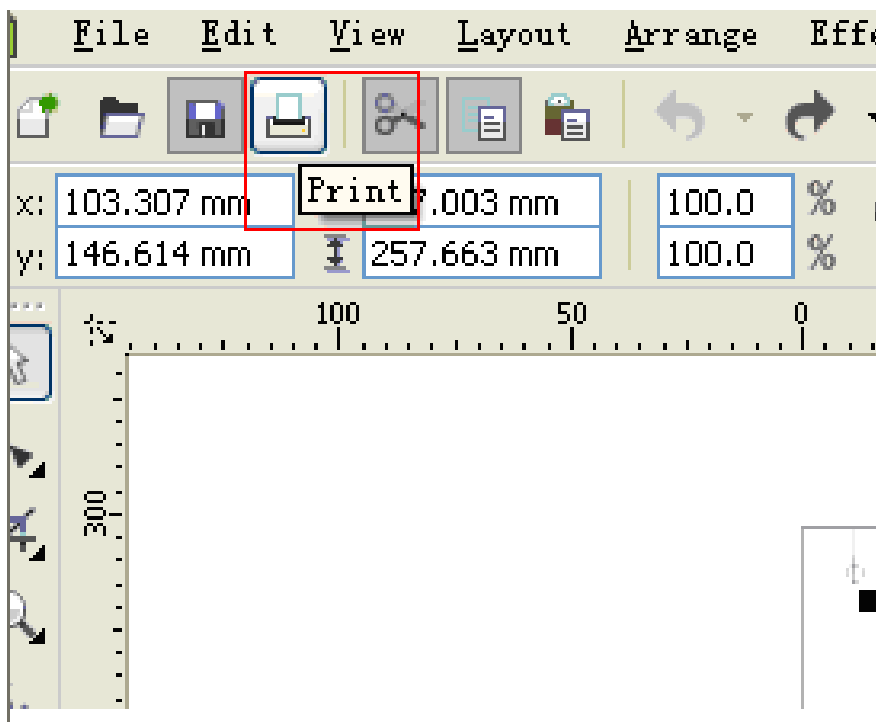

Pada tab "properties", sesuaikan ukuran dan posisinya seperti gambar di bawah ini.

